Comentario del tiempo en las últimas 24 horas.
Última actualización: Miércoles, 10 Abril 2024 09:12
Visto: 90

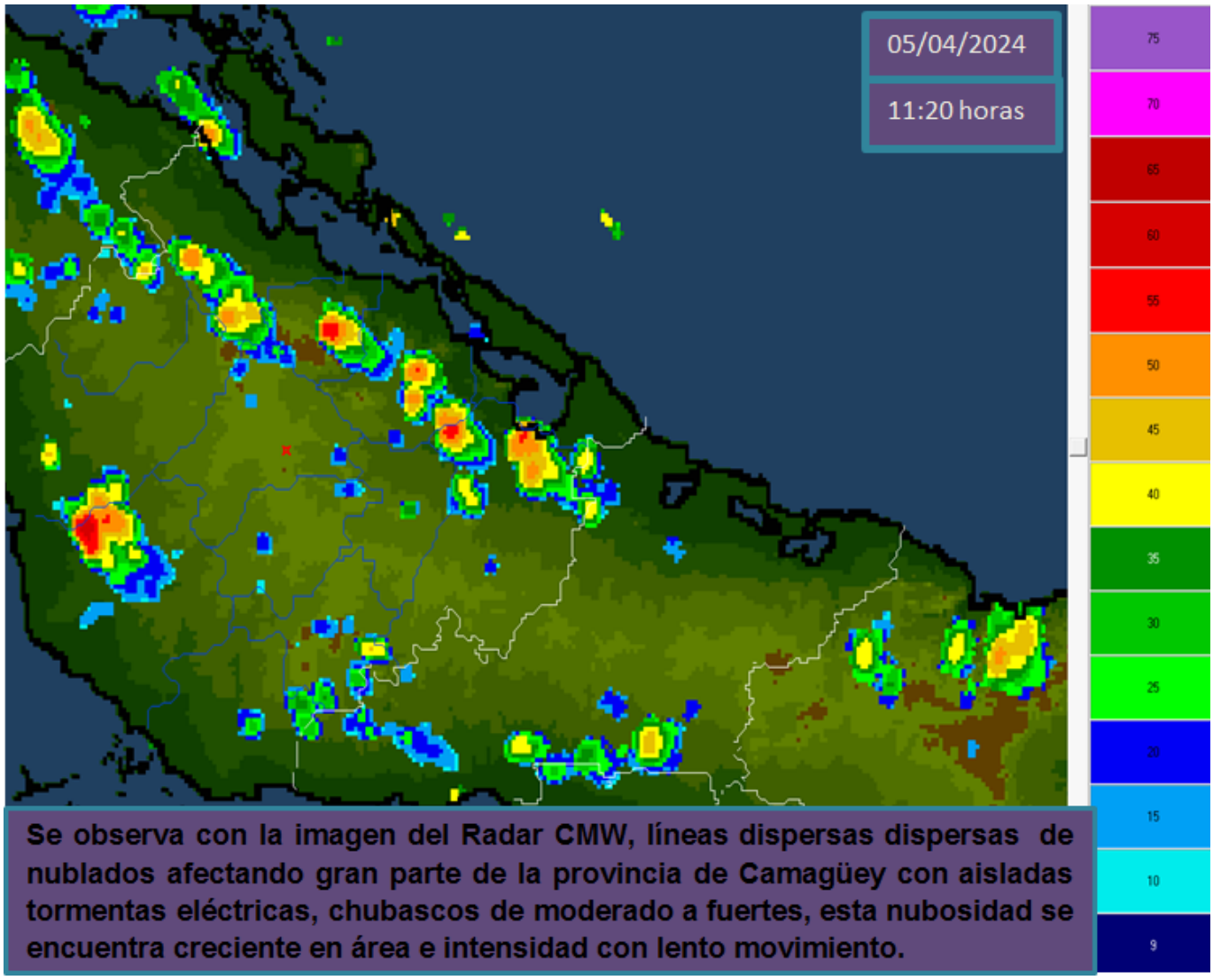

Se observa con la imagen del Radar CMW, líneas dispersas dispersas de nublados afectando gran parte de la provincia de Camagüey con aisladas tormentas eléctricas, chubascos de moderado a fuertes, esta nubosidad se encuentra creciente en área e intensidad con lento movimiento.

Phoca PDF