Al cierre del día de ayer (22 de Octubre de 2021), en la provincia de #Camagüey cuenta con 65 058 casos positivos al #COVID_19, de ellos 992 importados, 64 066 autóctonos en nuestro territorio agramontino. Además, contamos con 1 443 ingresos en Hospitales, 64 531 recuperados y lamentablemente con 589 Fallecidos en el Acumulado.

Muestras procesadas en el día: 1 811

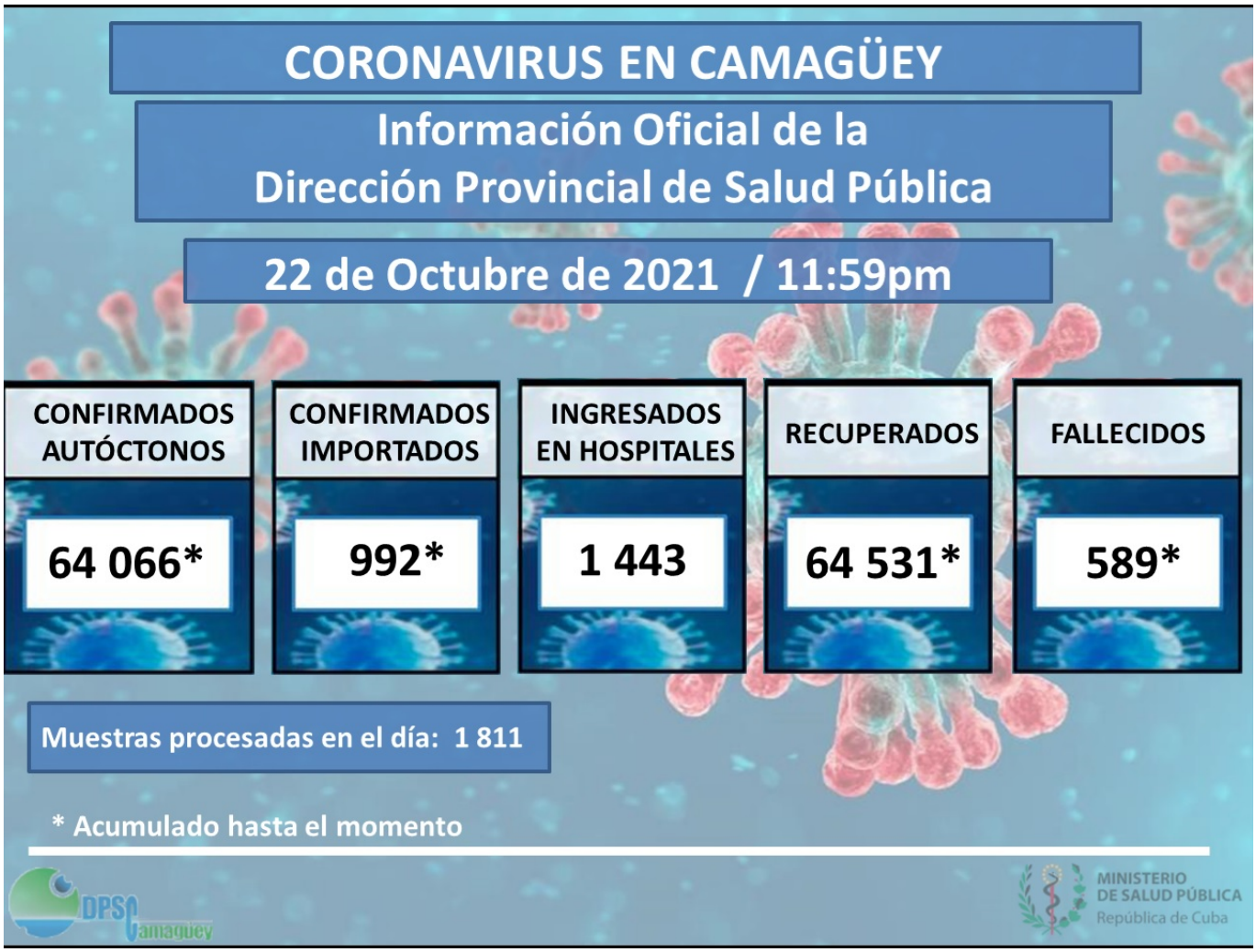

Camagüey: Total de casos: 232

Autóctonos: (229).

Phoca PDF

Importados: (3).

Fallecidos: (3).

De los casos son (229) casos autóctonos, de estos (1) sin fuente de infección precisada, se suman (3) importados, y lamentablemente (3) Fallecidos en esta jornada, los cuales se distribuyen por las áreas de Salud siguientes:

Policlínico Ignacio Agramonte: (12) casos Autóctonos.

Policlínico José Martí: (10) casos Autóctonos.

Policlínico Área Este: (8) casos Autóctonos.

Phoca PDF

Policlínico Carlos J. Finlay: (12) casos Autóctono.

Policlínico Julio A. Mella: (11) casos Autóctonos.

Policlínico Joaquín de Agüero: (19) casos Autóctonos.

Policlínico Tula Aguilera: (13) casos Autóctonos.

Policlínico Rodolfo Ramírez Esquivel: (4) casos Autóctonos.

Policlínico Previsora: (12) casos Autóctonos.

Municipios:

Carlos M. de Céspedes: (6) casos Autóctonos pertenecientes al Área de Salud Tte. Tomas Rojas.

Florida: (3) casos Autóctonos pertenecientes (2) al Área de Salud de Florida Norte y (1) al Concepción Agramonte.

Guáimaro: (32) casos Autóctonos, (1) caso Importado, pertenecientes (22) al Área de Salud Victoria de Girón, incluyendo el Importado y (11) a Nguyen Van Troi.

Jimaguayú: (7) casos Autóctonos pertenecientes al Área de Salud Henry Reeve.

Minas: (4) casos Autóctonos pertenecientes (3) al Área de Salud Arturo Puig, (1) al Noel Fernández y (0) al Antonio Pacheco.

Najasa: (2) casos Autóctonos pertenecientes al Área de Salud Rosa Castellanos.

Nuevitas: (24) casos Autóctonos pertenecientes (13) al Área de Salud Francisco Peña y (11) al X Aniversario.

Santa Cruz del Sur: (10) casos Autóctonos pertenecientes (5) al Área de Salud Ernesto Che Guevara, (1) al Cándido González, (4) a La Jagua y (0) a Haití.

Sibanicú: (28) casos Autóctonos pertenecientes al Área de Salud Manuel A. de Varona.

Sierra de Cubitas: (😎 casos Autóctonos pertenecientes al Área de Salud 13 de Marzo.

Vertientes: (6) casos Autóctonos pertenecientes (6) al Área de Salud Mario Muñoz y (0) a Batalla de las Guásimas.

Phoca PDF

Pacientes fallecidos: 3

1 del municipio de Nuevitas.

1 del municipio de Jimaguayú.

1 del municipio de Guáimaro.

#MINSAPCuba #CubaSalva #CubaPorLaVida #CamagüeyPorLaVida

Phoca PDF