Al cierre del día de ayer (1 de febrero de 2022), en la provincia de #Camagüey cuenta con 6 848 casos positivos al #COVID_19, de ellos 128 importados, 6 720 contactos de casos confirmados en nuestro territorio agramontino. Además, contamos con 1 056 ingresos, de ellos 523 confirmados activos, 6 295 recuperados y lamentablemente con 3 Fallecidos en el Acumulado.

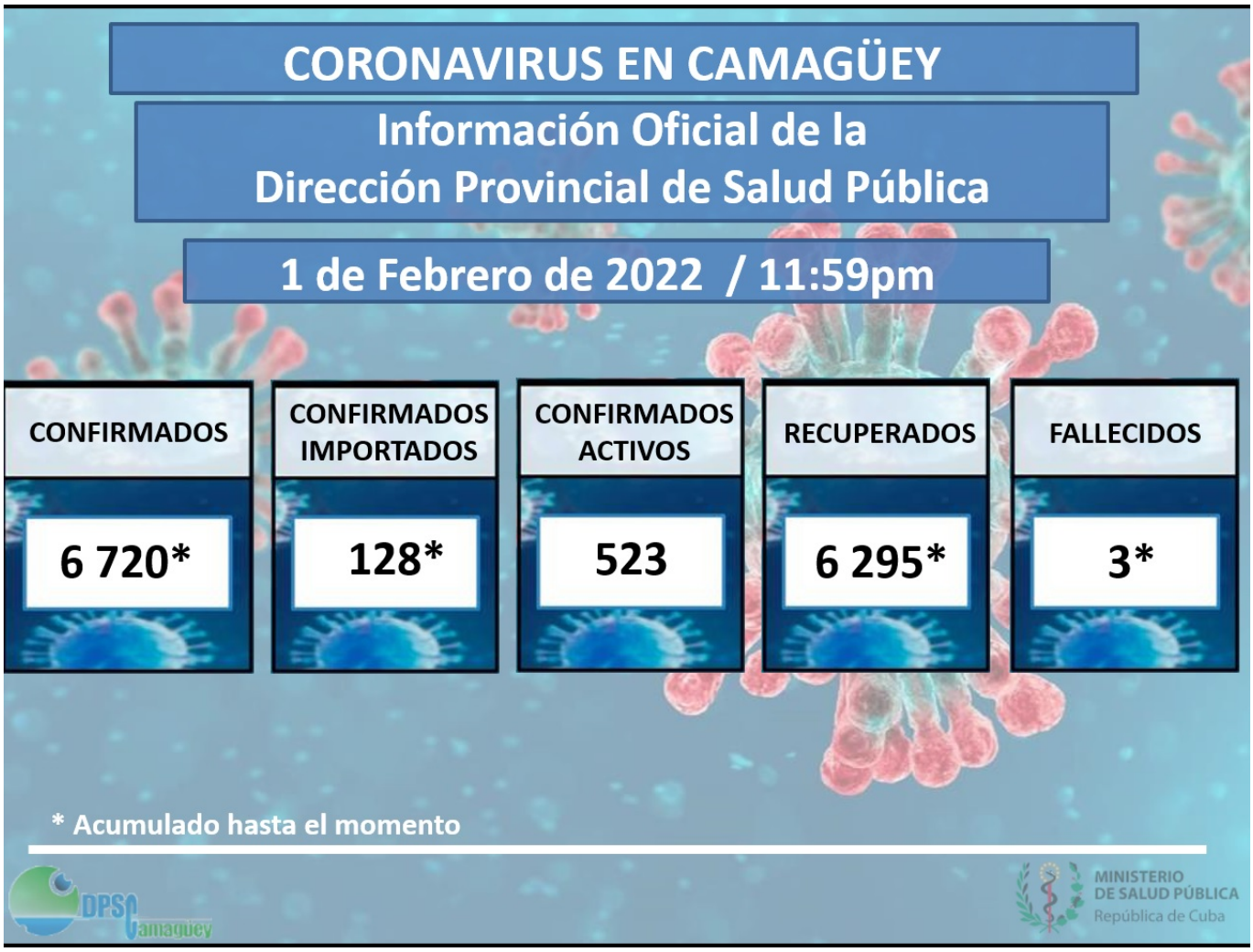

Camagüey: Total de casos: 116

Contactos de casos confirmados: (116).

Importados: (0).

Phoca PDF

Fallecidos: (0).

De los casos son (116) contactos de casos confirmados, de estos (0) sin fuente de infección precisada, se suman (0) importados, y lamentablemente (0) Fallecidos en esta jornada, los cuales se distribuyen por las áreas de Salud siguientes:

Policlínico Ignacio Agramonte y Loynaz: (1) contactos de casos confirmados

Policlínico José Martí: (11) contactos de casos confirmados

Policlínico Área Este: (4) contactos de casos confirmados.

Policlínico Carlos J. Finlay: (7) contactos de casos confirmados

Policlínico Julio A. Mella: (9) contactos de casos confirmados

Policlínico Joaquín de Agüero: (4) contactos de casos confirmados

Policlínico Tula Aguilera: (14) contactos de casos confirmados

Policlínico Rodolfo Ramírez Esquivel: (1) casos confirmados

Policlínico Previsora: (2) contactos de casos confirmados

Municipios:

Carlos M. de Céspedes: (2) contactos de casos confirmados pertenecientes al Policlínico Tte. Tomas Rojas.

Esmeralda: (1) contactos de casos confirmados pertenecientes (1) al Policlínico Benito Viñales, (0) al Narciso Pérez, (0) al Amado Fernández Gutiérrez.

Florida: (3) contactos de casos confirmados pertenecientes (3) al Área de Salud de Florida Norte, y (0) al Concepción Agramonte.

Guáimaro: (7) contactos de casos confirmados pertenecientes (3) al Área de Salud Victoria de Girón y (4) al Nguyen Van Troi.

Jimaguayú: (11) contactos de casos confirmados pertenecientes al Área de Salud Henry Reeve.

Minas: (6) contactos de casos confirmados pertenecientes (0) al Área de Salud Arturo Puig, (4) al Noel Fernández y (2) al Antonio Pacheco.

Najasa: (11) contactos de casos confirmados pertenecientes al Área de Salud Rosa Castellanos.

Nuevitas: (3) contactos de casos confirmados pertenecientes (3) al Área de Salud Francisco Peña y (0) al X Aniversario.

Santa Cruz del Sur: (15) contactos de casos confirmados pertenecientes (11) al Área de Salud Ernesto Che Guevara, (2) al Cándido González, (2) al La Jagua, (0) a Haití.

Sibanicú: (2) contactos de casos confirmados pertenecientes al Área de Salud Manuel A. de Varona.

Sierra de Cubitas: (1) contactos de casos confirmados perteneciente al Área de Salud 13 de Marzo.

Phoca PDF

Vertientes: (1) contactos de casos confirmados pertenecientes (1) al Área de Salud Mario Muñoz y (0) a Batalla de las Guásimas.

Pacientes fallecidos: No se reportan fallecidos en esta jornada.

#MINSAPCuba #CubaSalva #CubaPorLaVida #CamagüeyPorLaVida

Phoca PDF