Al cierre del día de ayer (21 de enero de 2022), en la provincia de #Camagüey cuenta con 5 122 casos positivos al #COVID_19, de ellos 110 importados, 5 012 contactos de casos confirmados en nuestro territorio agramontino. Además, contamos con 1 566 ingresos en Hospitales, 1 571 recuperados y lamentablemente con 1 Fallecidos en el Acumulado.

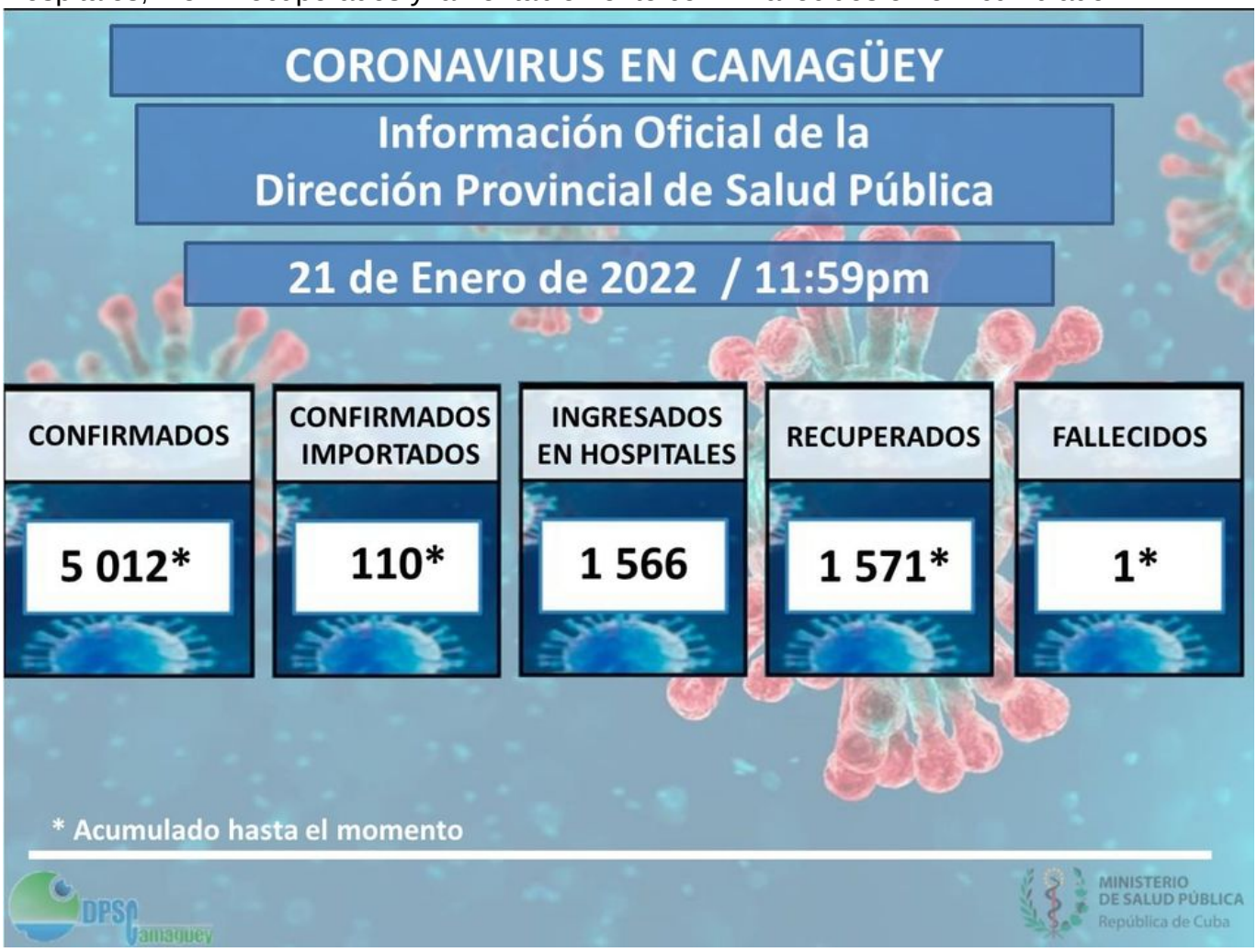

Camagüey: Total de casos: 198

Contactos de casos confirmados: (198).

Importados: (0).

Fallecidos: (0).

Phoca PDF

De los casos son (198) contactos de casos confirmados, de estos (0) sin fuente de infección precisada, se suman (0) importados, y lamentablemente (0) Fallecidos en esta jornada, los cuales se distribuyen por las áreas de Salud siguientes:

Policlínico Ignacio Agramonte y Loynaz: (6) contactos de casos confirmados

Policlínico José Martí: (13) contactos de casos confirmados

Policlínico Área Este: (4) contactos de casos confirmados.

Policlínico Carlos J. Finlay: (8) contactos de casos confirmados

Policlínico Julio A. Mella: (5) contactos de casos confirmados

Phoca PDF

Policlínico Joaquín de Agüero: (4) contactos de casos confirmados, (1) caso Importado

Policlínico Tula Aguilera: (13) contactos de casos confirmados

Policlínico Rodolfo Ramírez Esquivel: (4) casos confirmados

Policlínico Previsora: (7) contactos de casos confirmados, (2) caso Importado

Municipios:

Carlos M. de Céspedes: (5) contactos de casos confirmados pertenecientes al Policlínico Tte. Tomas Rojas.

Esmeralda: (2) contactos de casos confirmados pertenecientes (1) al Policlínico Benito Viñales, (1) al Narciso Pérez, (0) al Amado Fernández Gutiérrez.

Florida: (10) contactos de casos confirmados, (1) caso importado, pertenecientes (7) al Área de Salud de Florida Norte, y (4) al Concepción Agramonte, incluyéndose en este último el caso importado.

Guáimaro: (6) contactos de casos confirmados pertenecientes (4) al Área de Salud Victoria de Girón y (2) al Nguyen Van Troi.

Jimaguayú: (9) contactos de casos confirmados pertenecientes al Área de Salud Henry Reeve.

Minas: (14) contactos de casos confirmados pertenecientes (3) al Área de Salud Arturo Puig, (4) al Noel Fernández y (7) al Antonio Pacheco.

Najasa: (18) contactos de casos confirmados pertenecientes al Área de Salud Rosa Castellanos. Nuevitas: (11) contactos de casos confirmados pertenecientes (10) al Área de Salud Francisco Peña y (1) al X Aniversario.

Santa Cruz del Sur: (10) contactos de casos confirmados pertenecientes (5) al Área de Salud Ernesto Che Guevara, (2) al Cándido González, (0) al La Jagua, (3) a Haití.

Sibanicú: (4) contactos de casos confirmados pertenecientes al Área de Salud Manuel A. de Varona.

Vertientes: (2) contactos de casos confirmados, (1) caso importado, pertenecientes (2) al Área de Salud Mario Muñoz, incluyendo el caso importado y (1) a Batalla de las Guásimas.

Sierra de Cubitas: (0) contactos de casos confirmados pertenecientes al Área de Salud 13 de Marzo.

Phoca PDF

Pacientes fallecidos: No se reportan fallecidos en esta jornada.

#MINSAPCuba #CubaSalva #CubaPorLaVida #CamagüeyPorLaVida

Phoca PDF